RIDE.197 進化

比賽 就像
化學反應那樣!!

生徒会汉化组

彼此之間
積累的能量相互碰撞

沉睡的競爭本能
慢慢展現
相互摩擦而生!!

勝利產生出自信
敗北則促使著革命

比賽的結果
會使人進化!!

但是

偶爾也會存在…
像這樣的…

在比賽中
……

漢化作品僅供學習交流,如喜歡本作品,請支持正版

進程中就完成進化的怪物!!

木

乙

RIDE.197

進化

翻譯:老三
校對:澄杏
嵌字:夏娜的迷
補圖:四億君
監督:夏娜的迷
加入漢化請加qq
913520823

我是王牌
所以
會超越
給你看的…

這種人
如果是隊友將是
最強戰力
可如果是敵人…!!

今泉…
俊輔…!!

生肉会 XIUMI

這份壓力—

已經是
不容小覷
的程度了
…!!

將最後
近乎斷掉的線
相接的「總北」
啊——

超越身為箱根學園
王牌的福富前輩!!

好吧!!
追趕王者

就看你

能不能追上了
總北!!

從這之後開始的
最後的坡道

富士登山道須走一

ドッ

生徒会汉化组

距離最後終點
還剩15km!!
ERGXIA

持續爬坡
山頂終點就是
最後的決勝處
富士薊線!!
一段
二段
三段
最後
十連發
十連發!!

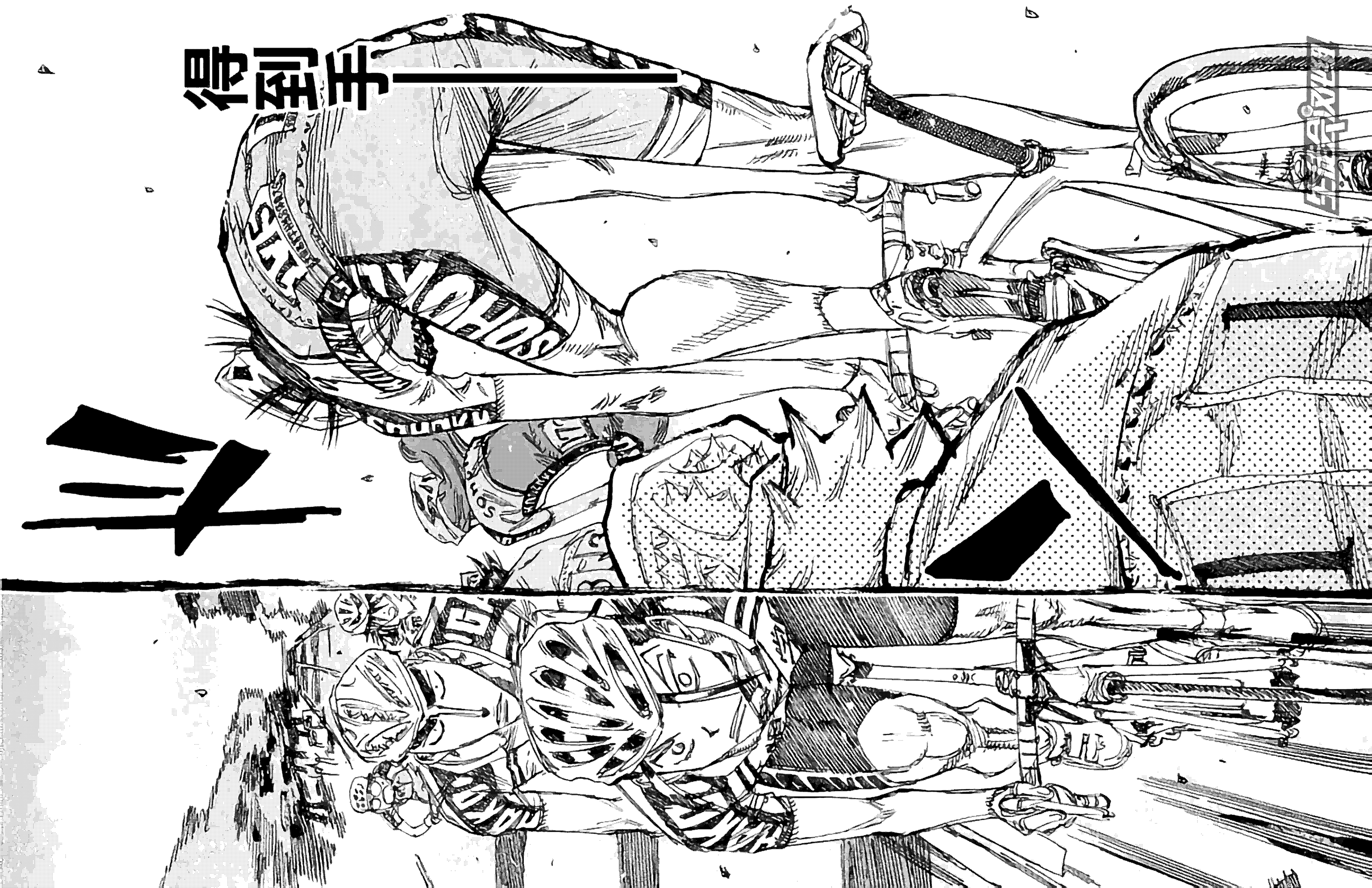
使用手段
SHUKU

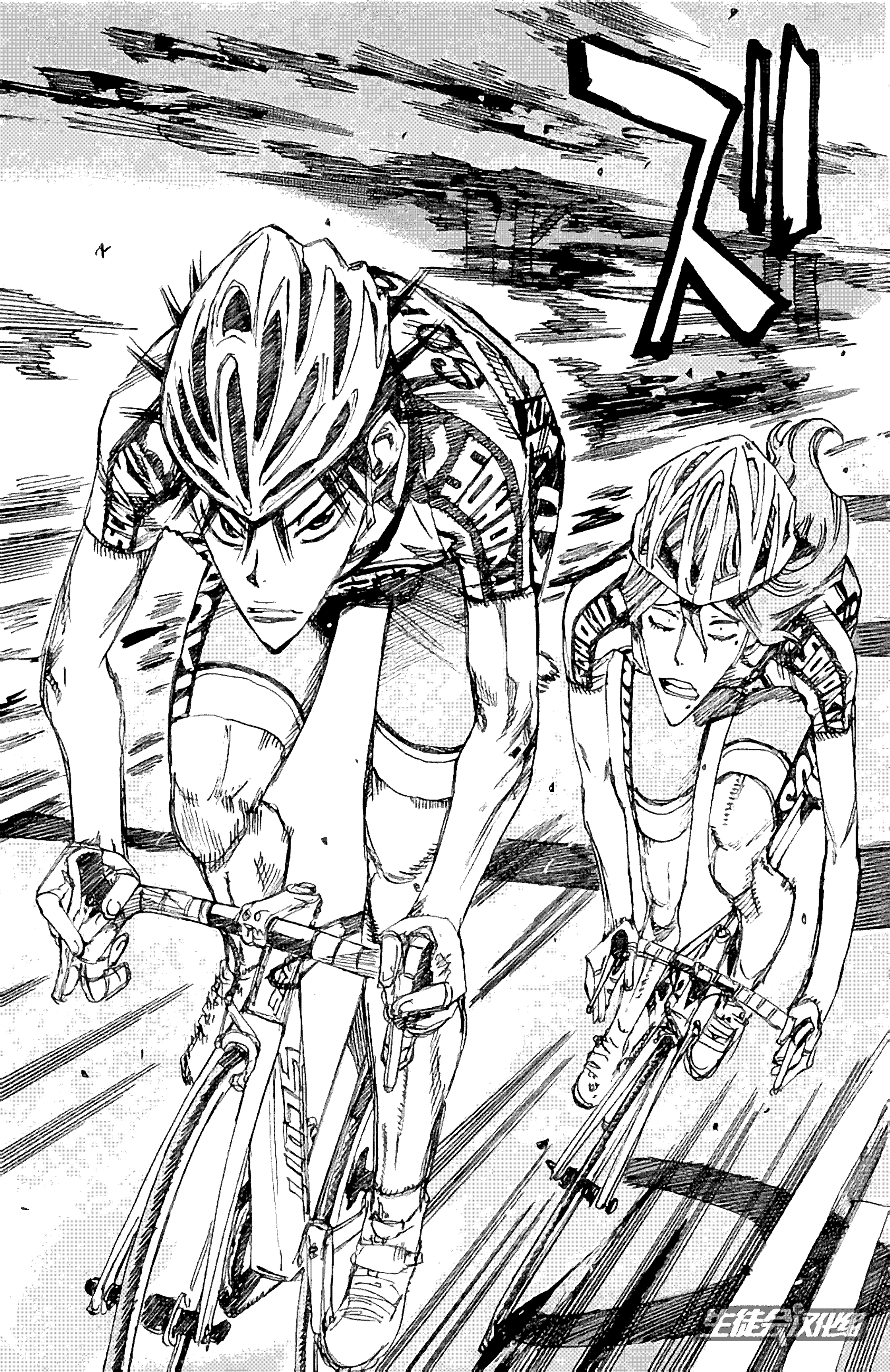

唔噢噢噢
總北一人先衝出來了!!
今泉!
居然是總北先加速!!
!?
進攻!!
在這裡!?
王牌!?
今……
我是不會像福富前輩那樣要手段的哦
我會獨行然後拿下終點剩余的15km

勝者是我

動真格了!!

東堂!!

我知道!!

居然想超過箱根學園

比禁 YUKA

我可不允許今泉!!

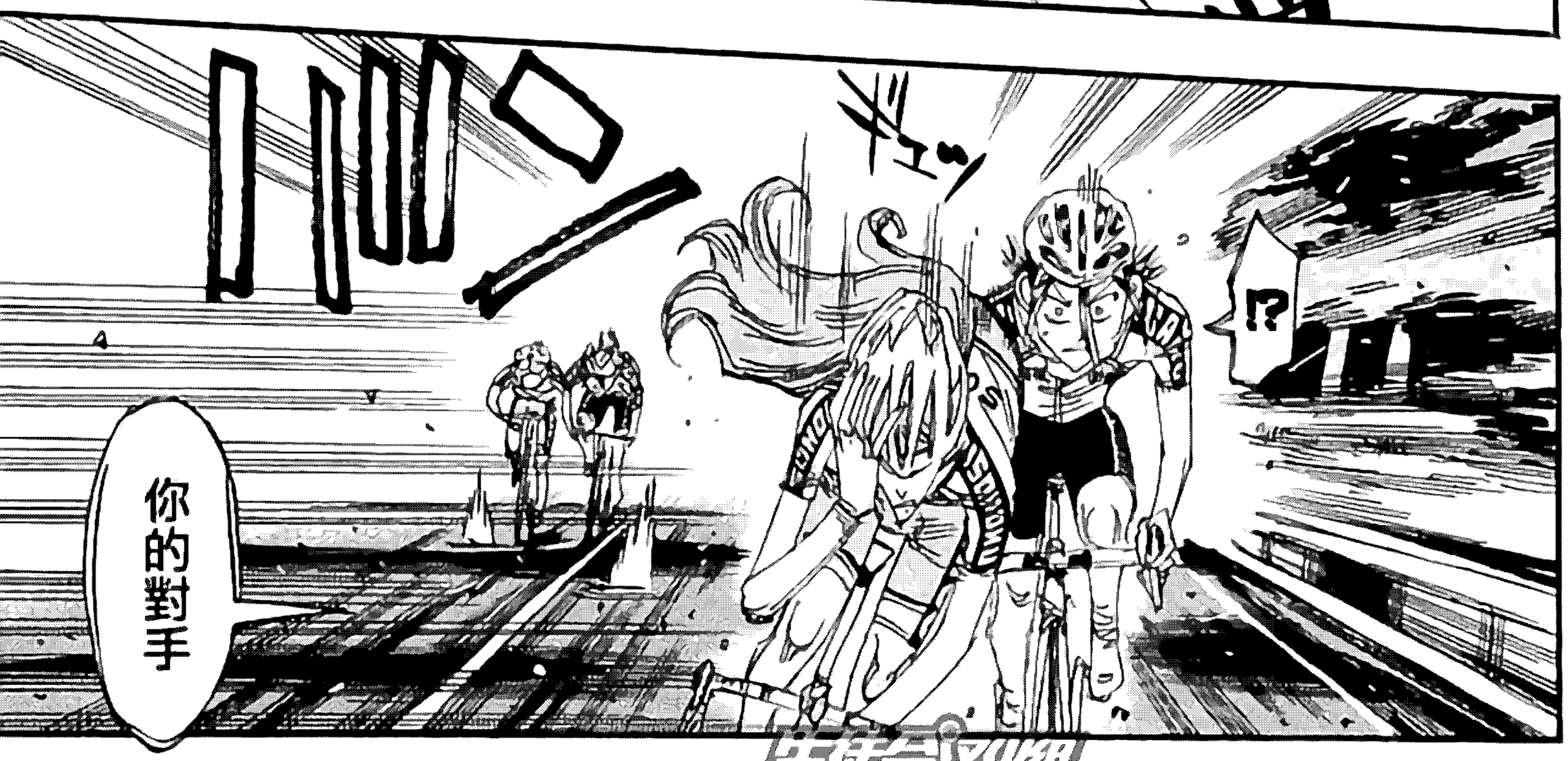

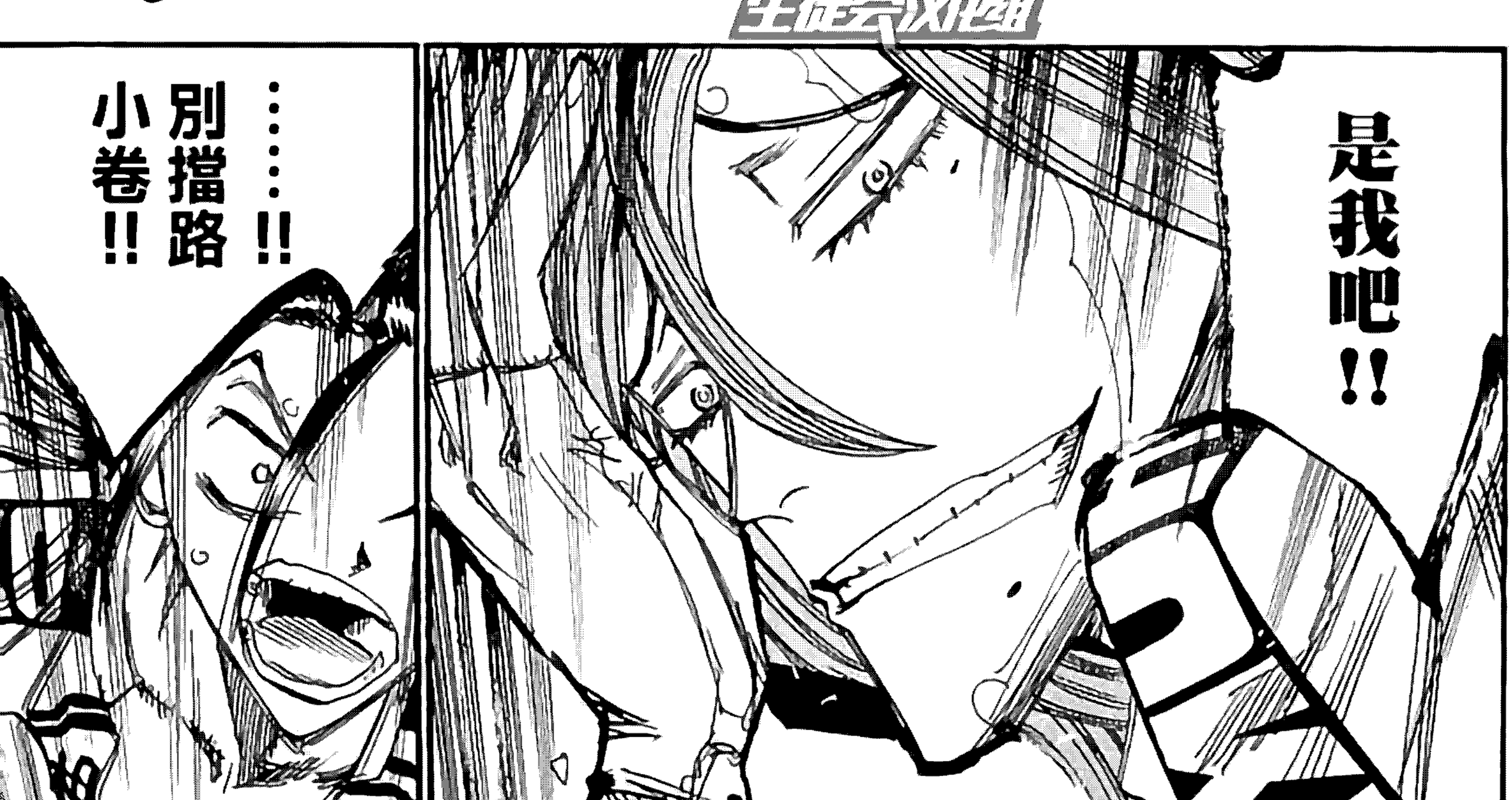

漫画会员专享

總北在
獨行加速啊
箱根學園!!

生徒会の一存

我去追上!!

福富!!

ドン

"進化在比賽過程中完成"——!!

ゴオ

真的是在這賽程中!!

亮出獠牙打算迎面進攻嗎!!

哈哈

哈

對箱根學園!!

對我!!

生徒会汉化组

當然
是強者

生徒会汉化组

ザワッ
怎麼回事…
這家伙…!!

我以前
就很喜歡
騎在前面啊…

ギュッ
ギュッ

前面是
最安靜的…

SHUT

我知道

現在的我

比任何人
都要強

ゾくっ

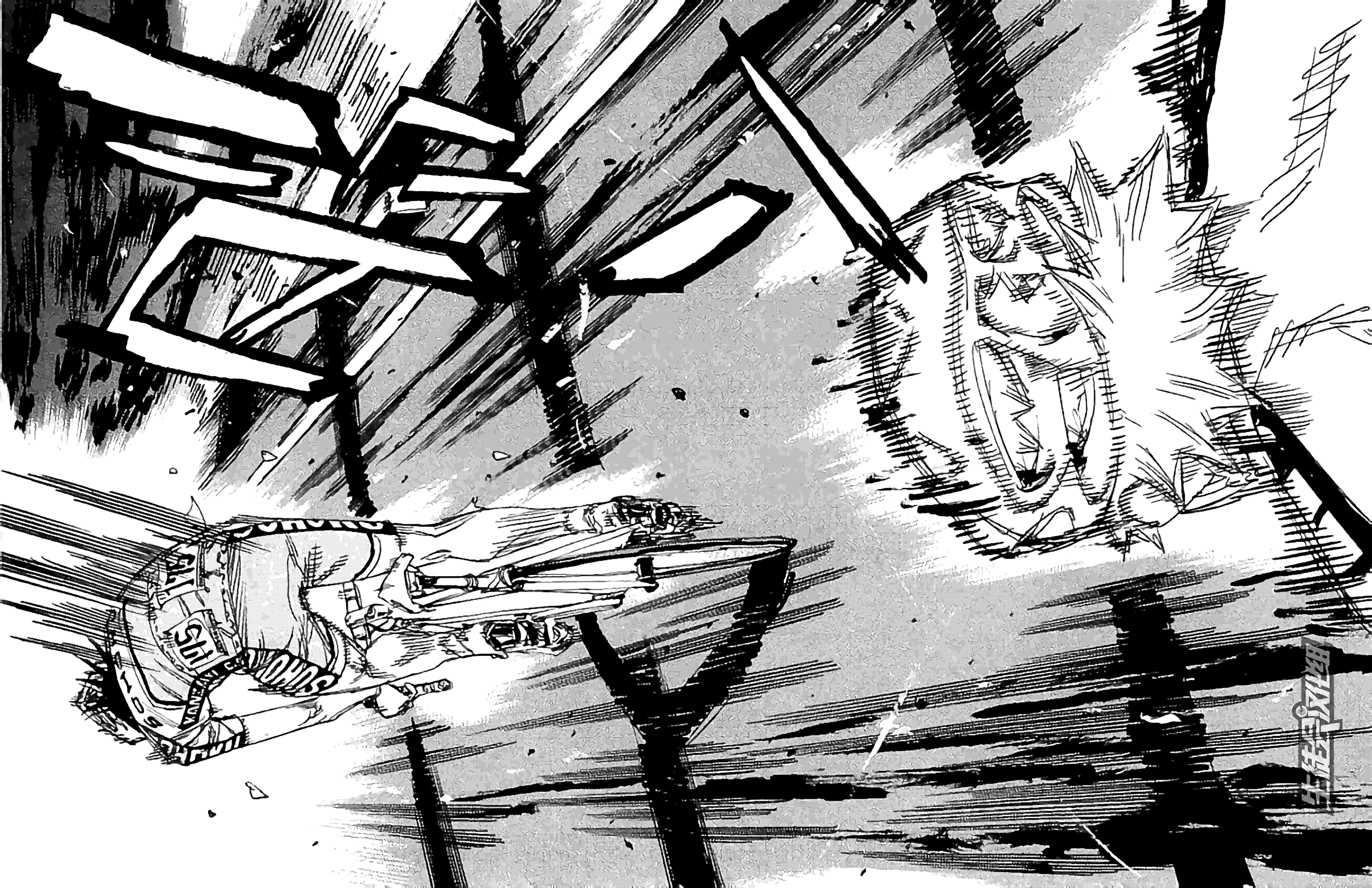
BRINKLEY

生徒会汉化组

和後面距離拉開不少了啊
哈
哈
哈
哈
哈
這傢伙……
想讓我……
你還好嗎？
!!
從現在起
我還要再加速一次
你跟得上來嗎？
想要完全壓制住我的力量嗎!!
生肉汉化